

PROFIL PERUSAHAAN

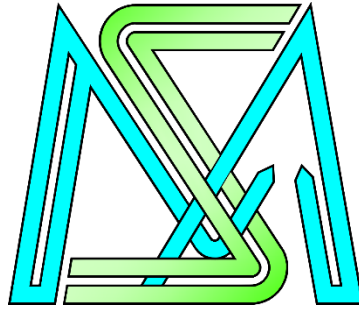

PT. MITRA SINERGI SELARAS



**Sudirman Plaza – Plaza Marein, Lt. 23
Jl. Jenderal Sudirman Kav. 76-78,
Jakarta 12910
TEL: 62-21-22772338
E-mail: ptmitrasinergiselaras@gmail.com**

SEJARAH SINGKAT

PT. Mitra Sinergi Selaras (MSS) adalah perusahaan swasta nasional yang menjalankan layanan di bidang Kontraktor.

Perusahaan ini didirikan di Surabaya pada tahun 2013 sesuai dengan perubahan akte no 18 tanggal 16 Agustus 2021 kantor pusat kami berpindah ke Jakarta Selatan.

Pada saat ini, kami didukung oleh sekelompok profesional berpengalaman yang berdedikasi dalam setiap keahlian, untuk melaksanakan visi perusahaan. Para profesional kami memiliki pengalaman dalam pekerjaan pembangunan di bidang Infrastruktur Jalan, Jembatan, Rest Area, Perumahan serta Pembangunan Gudang

Dalam bermitra dengan kontraktor regional di Kota atau Kabupaten setempat, kami akan bekerja bersama, saling mendukung dan melengkapi, dan juga kami akan meningkatkan kemampuan kontraktor regional dan bersama-sama mengembangkan wilayah mereka sendiri.

LOGO PERUSAHAAN

Logo PT. Mitra Sinergi Selaras (MSS)

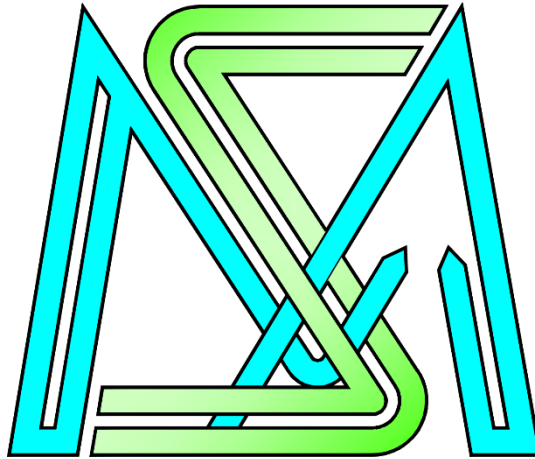

Makna dari logo tersebut kami berusaha bersama-sama membangun perusahaan ini untuk saling bertanggung jawab serta terkait satu dengan yang lain.

Warna Biru Muda : melambangkan loyalitas, tanggung jawab, kepercayaan dan keamanan.

Warna Hijau : melambangkan kesejukan, keberuntungan dan kesadaran lingkungan.

VISI DAN MISI

Visi

Untuk menjadi perusahaan kontraktor nasional yang selalu update mengikuti modernisasi dunia sipil

Misi

Menciptakan jaminan kepuasan adalah prioritas utama kepada semua klien secara efisien, profesional dan berkelanjutan.

- 1. Kontruksi Bangunan Sipil Jalan**
- 2. Kontruksi Bangunan Sipil Jembatan, Jalan Layang Fly Over dan Underpass**
- 3. Kontruksi Bangunan Sipil Lainnya**
- 4. Instalasi Sinyal dan Rambu Jalan Raya**

1. Akta Pendirian Perusahaan dibuat oleh:
Notaris Rina Rustianing Warni, SH.
No. 17 Tanggal 4 September 2013
2. Akta Perubahan Terakhir dibuat oleh:
Notaris Suhadi, SH
No. 26 Tanggal 9 Agustus 2022
3. NPWP No.: 03.294.079.3-609.000
4. NIB No.: 0812210028034
5. Anggota Asosiasi Kontraktor Indonesia
(AKI) No.: 0668/KTA-DKI/XII/2019

SBU



NOMOR INDUK BERUSAHA



PEMERINTAH REPUBLIK INDONESIA

PERIZINAN BERUSAHA BERBASIS RISIKO NOMOR INDUK BERUSAHA: 0812210028034

Berdasarkan Undang-Undang Nomor 11 Tahun 2020 tentang Cipta Kerja, Pemerintah Republik Indonesia menerbitkan Nomor Induk Berusaha (NIB) kepada:

- | | |
|--|---|
| 1. Nama Pelaku Usaha | : PT MITRA SINERGI SELARAS |
| 2. Alamat Kantor | : SUDIRMAN PLAZA-PLAZA MAREIN, LEVEL 23, JL. JENDERAL SUDIRMAN KAV. 76-78 , Desa/Kelurahan Karet Kuningan, Kec. Setiabudi, Kota Adm. Jakarta Selatan, Provinsi DKI Jakarta, Kode Pos: 12920 |
| No. Telepon | : 081510164048 |
| Email | : ptmitrasinergiselaras@gmail.com |
| 3. Status Penanaman Modal | : PMDN |
| 4. Kode Klasifikasi Baku Lapangan Usaha Indonesia (KBLI) | : Lihat Lampiran |
| 5. Skala Usaha | : Usaha Kecil |

NIB ini berlaku di seluruh wilayah Republik Indonesia selama menjalankan kegiatan usaha dan berlaku sebagai hak akses kepabearian, pendaftaran kepesertaan jaminan sosial kesehatan dan jaminan sosial ketenagakerjaan, serta bukti pemenuhan laporan pertama Wajib Laport Ketenagakerjaan di Perusahaan (WLKP).

Pelaku Usaha dengan NIB tersebut di atas dapat melaksanakan kegiatan berusaha sebagaimana terlampir dengan tetap memperhatikan ketentuan peraturan perundang-undangan.

Diterbitkan di Jakarta, tanggal: 8 Desember 2021
Perubahan ke-3, tanggal: 16 April 2022

Menteri Investasi/
Kepala Badan Koordinasi Penanaman Modal,



Ditandatangani secara elektronik

Dicetak tanggal: 14 Agustus 2022

1. Dokumen ini diterbitkan sistem OSS berdasarkan data dari Pelaku Usaha, tersimpan dalam sistem OSS, yang menjadi tanggung jawab Pelaku Usaha.
2. Dalam hal terjadi keketuhan isi dokumen ini akan dilakukan perbaikan sebagaimana mestinya.
3. Dokumen ini telah ditandatangani secara elektronik menggunakan sertifikat elektronik yang diterbitkan oleh BS-E-BSSN.
4. Data lengkap Perizinan Berusaha dapat diperoleh melalui sistem OSS menggunakan hak akses.



NPWP



SS KBLI JALAN



PEMERINTAH REPUBLIK INDONESIA
PERIZINAN BERUSAHA BERBASIS RISIKO
SERTIFIKAT STANDAR : 08122100280340002

Berdasarkan Undang-Undang Nomor 11 Tahun 2020 tentang Cipta Kerja, Pemerintah Republik Indonesia menerbitkan Sertifikat Standar kepada Pelaku Usaha berikut ini:

1. Nama Pelaku Usaha	: PT MITRA SINERGI SELARAS
2. Nomor Induk Berusaha (NIB)	: 0812210028034
3. Alamat Kantor	: SUDIRMAN PLAZA-PLAZA MAREIN, LEVEL 23, JL. JENDERAL SUDIRMAN KAV. 76-78, Desa/Kelurahan Karet Kuningan, Kec. Setiabudi, Kota Adm. Jakarta Selatan, Provinsi DKI Jakarta, Kode Pos: 12920
4. Status Penanaman Modal	: PMDN
5. No. Telepon	: 081510164048
6. Kode Klasifikasi Baku Lapangan Usaha Indonesia (KBLI)	: 42101 - Konstruksi Bangunan Sipil Jalan
7. Lokasi Usaha	: Jl. Jenderal Sudirman Kav. 76-78, Sudirman Plaza-Plaza Marein Lantai 23, Desa/Kelurahan Karet Kuningan, Kec. Setiabudi, Kota Adm. Jakarta Selatan, Provinsi DKI Jakarta, Kode Pos: 10250
8. Status	: Belum terverifikasi

Lampiran Sertifikat Standar ini memuat daftar persyaratan dan/atau kewajiban sesuai dengan kode KBLI Pelaku Usaha dan merupakan bagian tidak terpisahkan dari dokumen Sertifikat Standar yang dimaksud. Pelaku Usaha dengan Sertifikat Standar tersebut di atas wajib menjalankan kegiatan usahanya sesuai dengan ketentuan peraturan perundang-undangan.

Diterbitkan tanggal: 8 Desember 2021
Perubahan ke-1, Tanggal: 3 Desember 2021

a.n. Menteri Pekerjaan Umum dan Perumahan Rakyat
Menteri Investasi/
Kepala Badan Koordinasi Penanaman Modal,



Ditandatangani secara elektronik

Dicetak tanggal: 14 Agustus 2022

1. Dokumen ini diterbitkan sistem OSS berdasarkan data dari Pelaku Usaha, tersimpan dalam sistem OSS, yang menjadi tanggung jawab Pelaku Usaha.
2. Dalam hal terjadi kekeliruan isi dokumen ini akan dilakukan perbaikan sebagaimana mestinya.
3. Data lengkap Perizinan Berusaha dapat diperoleh melalui sistem OSS menggunakan hak akses.

SS KBLI JEMBATAN



PEMERINTAH REPUBLIK INDONESIA

PERIZINAN BERUSAHA BERBASIS RISIKO
SERTIFIKAT STANDAR : 08122100280340003

Berdasarkan Undang-Undang Nomor 11 Tahun 2020 tentang Cipta Kerja, Pemerintah Republik Indonesia menerbitkan Sertifikat Standar kepada Pelaku Usaha berikut ini:

1. Nama Pelaku Usaha	: PT MITRA SINERGI SELARAS
2. Nomor Induk Berusaha (NIB)	: 0812210028034
3. Alamat Kantor	: SUDIRMAN PLAZA-PLAZA MAREIN, LEVEL 23, JL. JENDERAL SUDIRMAN KAV. 76-78 , Desa/Kelurahan Karet Kuningan, Kec. Setiabudi, Kota Adm. Jakarta Selatan, Provinsi DKI Jakarta, Kode Pos: 12920
4. Status Penanaman Modal	: PMDN
5. No. Telepon	: 081510164048
6. Kode Klasifikasi Baku Lapangan Usaha Indonesia (KBLI)	: 42102 - Konstruksi Bangunan Sipil Jembatan, Jalan Layang, Fly Over, dan Underpass
7. Lokasi Usaha	: Jl. Jenderal Sudirman Kav. 76-78, Sudirman Plaza-Plaza Marein Lantai 23, Desa/Kelurahan Karet Kuningan, Kec. Setiabudi, Kota Adm. Jakarta Selatan, Provinsi DKI Jakarta, Kode Pos: 10250
8. Status	: Belum diverifikasi

Lampiran Sertifikat Standar ini memuat daftar persyaratan dan/atau kewajiban sesuai dengan kode KBLI Pelaku Usaha dan merupakan bagian tidak terpisahkan dari dokumen Sertifikat Standar yang dimaksud. Pelaku Usaha dengan Sertifikat Standar tersebut di atas wajib menjalankan kegiatan usahanya sesuai dengan ketentuan peraturan perundang-undangan.

Diterbitkan tanggal: 14 Agustus 2022

a.n. Menteri Pekerjaan Umum dan Perumahan Rakyat
Menteri Investasi/
Kepala Badan Koordinasi Penanaman Modal,



Ditandatangani secara elektronik

Dicetak tanggal: 14 Agustus 2022

1. Dokumen ini diterbitkan sistem OSS berdasarkan data dari Pelaku Usaha, tersimpan dalam sistem OSS, yang menjadi tanggung jawab Pelaku Usaha.
2. Dalam hal terjadi kekeliruan isi dokumen ini akan dilakukan perbaikan sebagaimana mestinya.
3. Data lengkap Perizinan Berusaha dapat diperoleh melalui sistem OSS menggunakan hak akses.

SS KBLI BANGUNAN LAIN



PEMERINTAH REPUBLIK INDONESIA
PERIZINAN BERUSAHA BERBASIS RISIKO
SERTIFIKAT STANDAR : 08122100280340004

Berdasarkan Undang-Undang Nomor 11 Tahun 2020 tentang Cipta Kerja, Pemerintah Republik Indonesia menerbitkan Sertifikat Standar kepada Pelaku Usaha berikut ini:

- | | |
|--|---|
| 1. Nama Pelaku Usaha | : PT MITRA SINERGI SELARAS |
| 2. Nomor Induk Berusaha (NIB) | : 0812210028034 |
| 3. Alamat Kantor | : SUDIRMAN PLAZA-PLAZA MAREIN, LEVEL 23, JL. JENDERAL SUDIRMAN KAV. 76-78 , Desa/Kelurahan Karet Kuningan, Kec. Setiabudi, Kota Adm. Jakarta Selatan, Provinsi DKI Jakarta, Kode Pos: 12920 |
| 4. Status Penanaman Modal | : PMDN |
| 5. No. Telepon | : 081510164048 |
| 6. Kode Klasifikasi Baku Lapangan Usaha Indonesia (KBLI) | : 42919 - Konstruksi Bangunan Sipil Lainnya Ytdl |
| 7. Lokasi Usaha | : Jl. Jenderal Sudirman Kav. 76-78, Sudirman Plaza-Plaza Marein Lantai 23, Desa/Kelurahan Karet Kuningan, Kec. Setiabudi, Kota Adm. Jakarta Selatan, Provinsi DKI Jakarta, Kode Pos: 10250 |
| 8. Status | : Belum terverifikasi |

Lampiran Sertifikat Standar ini memuat daftar persyaratan dan/atau kewajiban sesuai dengan kode KBLI Pelaku Usaha dan merupakan bagian tidak terpisahkan dari dokumen Sertifikat Standar yang dimaksud. Pelaku Usaha dengan Sertifikat Standar tersebut di atas wajib menjalankan kegiatan usahanya sesuai dengan ketentuan peraturan perundang-undangan.

Diterbitkan tanggal: 14 Agustus 2022

a.n. Menteri Pekerjaan Umum dan Perumahan Rakyat
Menteri Investasi/
Kepala Badan Koordinasi Penanaman Modal,



Ditandatangani secara elektronik

Dicetak tanggal: 14 Agustus 2022

1. Dokumen ini diterbitkan sistem OSS berdasarkan data dari Pelaku Usaha, tersimpan dalam sistem OSS, yang menjadi tanggung jawab Pelaku Usaha.
2. Dalam hal terjadi kekeliruan isi dokumen ini akan dilakukan perbaikan sebagaimana mestinya.
3. Data lengkap Perizinan Berusaha dapat diperoleh melalui sistem OSS menggunakan hak akses.

KEANGGOTAAN





STRUKTUR ORGANISASI

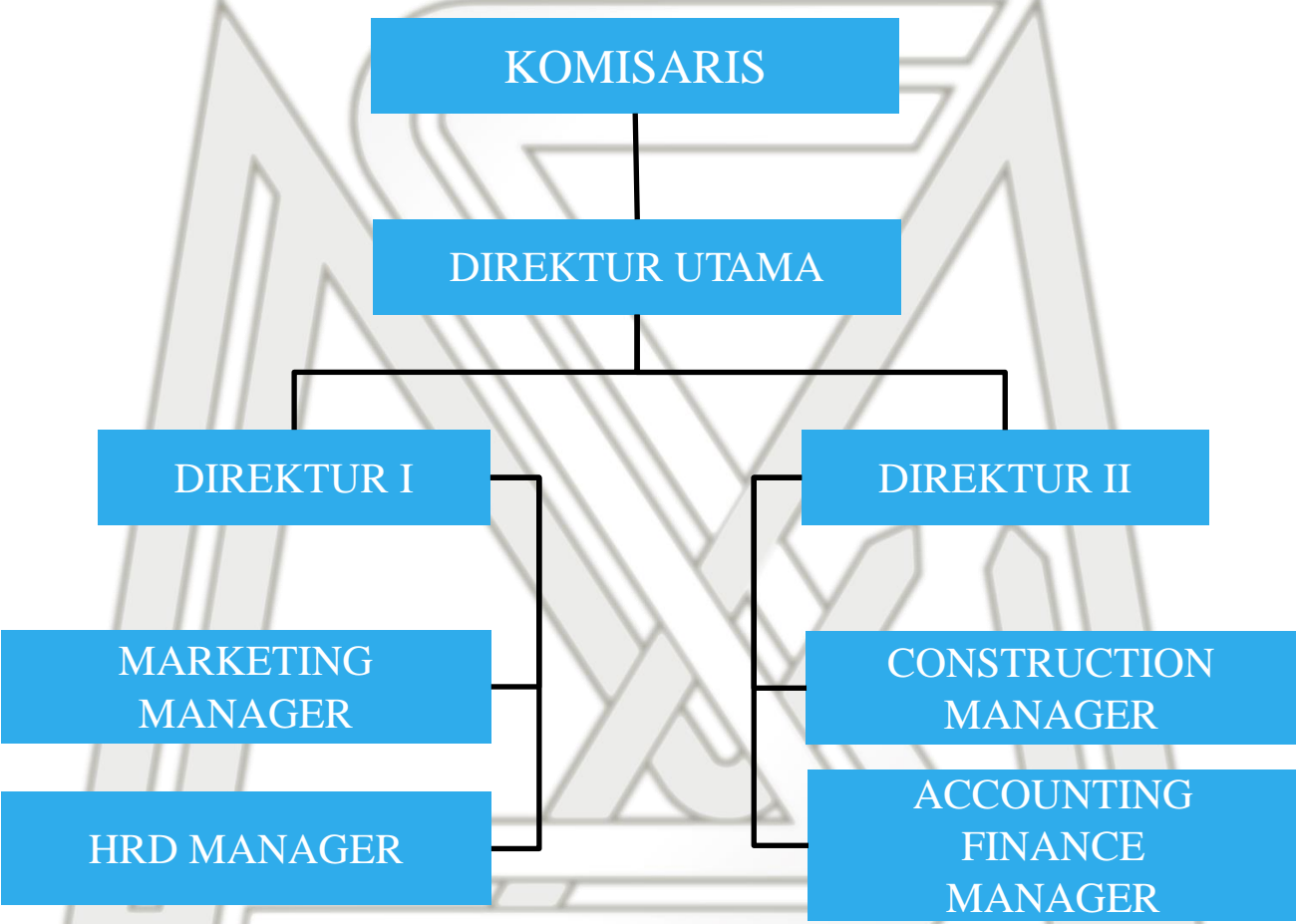

PENGALAMAN PERUSAHAAN

No.	Nama Paket	Tahun	Pengguna Jasa	Keterangan
1	Pembuatan Jalan Lingkungan Tambang AIPP-Road Concrete Converter by PT. Vale Inco Indonesia di Soroako, Sulawesi Selatan	2014 – 2016	PT. NUSA KONSTRUKSI ENJINIRING	Subkon
2	Cirebon 2, 1x1000MW Coal Fired Plant Project, Indonesia (Concrete Civil Work PKG-B) – Road Access	2019 - 2020	PT. NUSA KONSTRUKSI ENJINIRING	Subkon
3				
4				
5	Pembangunan Gudang Distributor PT. Solusi Arta Jaya	2022	PT. Solusi Arta Jaya	Kontraktor Utama